

OBIEKTY WODOCIĄGÓW MIEJSKICH SP. Z O.O.
UL. OLSZTYŃSKA 10 14-500 BRANIEWO
PLAN SYTUACYJNY SKALA 1 : 500

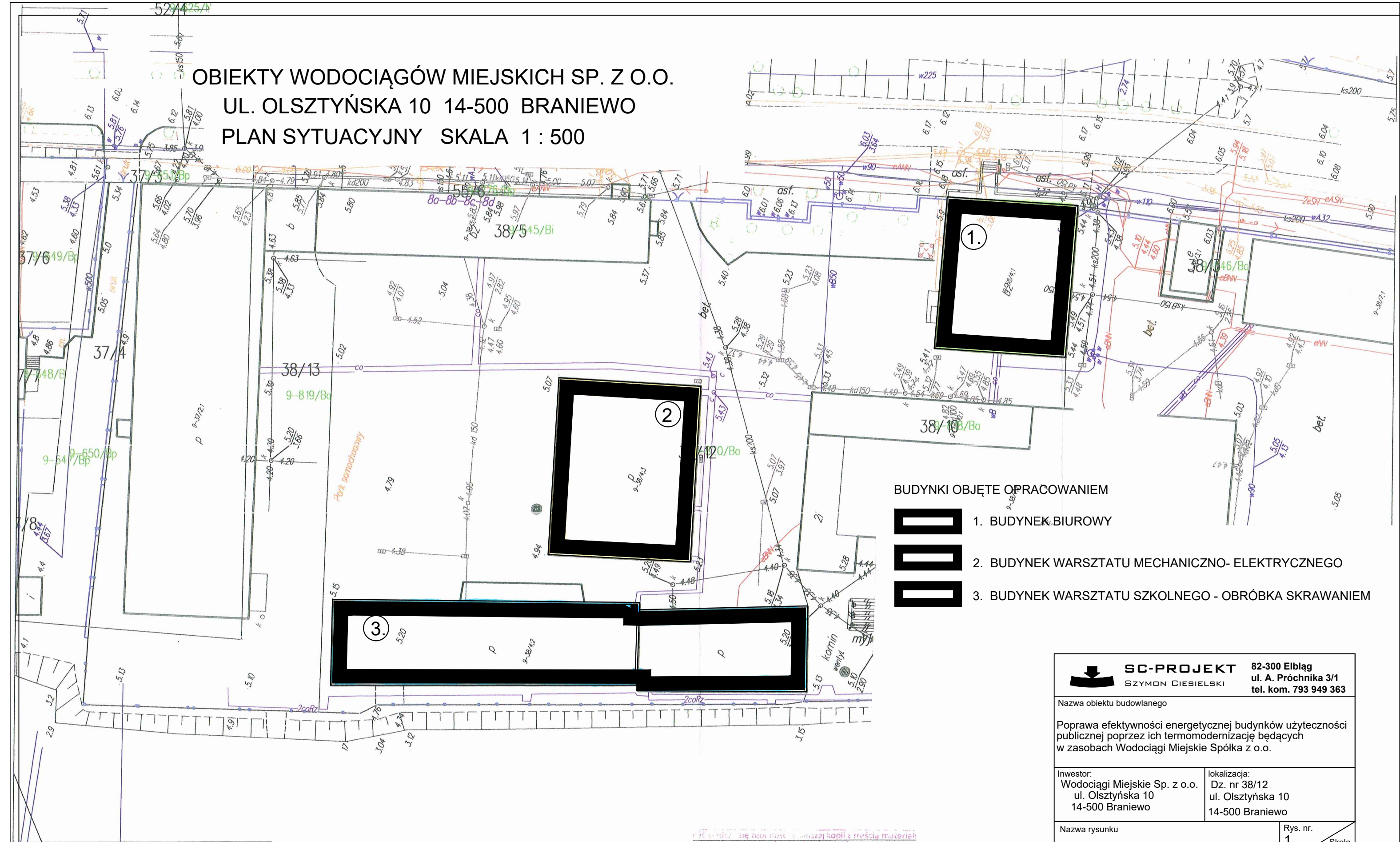

- BUDYNKI OBJĘTE OPRACOWANIEM

1. BUDYNEK BIUROWY
2. BUDYNEK WARSZTATU MECHANICZNO- ELEKTRYCZNEGO
3. BUDYNEK WARSZTATU SZKOLNEGO - OBRÓBKĄ SKRAWANIEM



SC-PROJEKT
SZYMON CIESIELSKI

82-300 Elbląg
ul. A. Próchnika 3/1
tel. kom. 793 949 363

Nazwa obiektu budowlanego

Poprawa efektywności energetycznej budynków użyteczności publicznej poprzez ich termomodernizację będących w zasobach Wodociągi Miejskie Spółka z o.o.

Inwestor:
Wodociągi Miejskie Sp. z o.o.
ul. Olsztyńska 10
14-500 Braniewo

lokalizacja:
Dz. nr 38/12
ul. Olsztyńska 10
14-500 Braniewo

Nazwa rysunku

PLAN SYTUACYJNY

Rys. nr.	
----------	--

1

Skala
1 : 500

Opracował	
-----------	--

mgr inż. Szymon Ciesielski

Data, podpis:
12.2017

Ważne jest, aby przed rozpoczęciem pracy z mapą:

Nazwa materiału zasobu: ПАРА ЗАСАДНИЦА

Identifikator evidencijsky
matériálu zadrž.

24.01.2017

imię, nazwisko i podoba osobę
rozstrzygnięcej organ

Robert M.
Z-ca Naczelni
Geodezji, Kartograf
Kierownik

PODPIS

165